山櫻

脱プラ・減プラに貢献する製品

脱プラスチック・減プラスチックの取り組み、環境への負荷が大きい素材を
再生可能な素材に切り替える取り組みに貢献します。

紙製ファイル・フォルダー

PPクリアファイルの代替に

〈紙製クリアファイルCoC〉
半透明で内容物が透けて見える

〈IJ対応紙製ファイルCoC〉
プリンター対応の厚めの紙を使用

〈紙製ファイル ナチュラルクラフトCoC〉
中身が透けず、薄手で安価

〈紙製エシカルフォルダー〉
厚みのあるエシカルペーパーを使用

コードNo.	製品名	サイズ(㎜)	入数(枚)
824016	紙製クリアファイルCoC A4用(片面半透明)※1	222×310	100
824017	紙製クリアファイルCoC A5用(片面半透明)※1	160×222	100
824018	IJ対応紙製ファイルCoC A4用(マルチタイプ)※2	216×310	100
824023	紙製ファイル ナチュラルクラフトCoC A4用※2	222×310	100
824019	紙製エシカルフォルダー さくら ホワイトCoC 023	220×310	100
824020	紙製エシカルフォルダー 東北コットンCoC	220×310	100
824021	紙製エシカルフォルダー タンザニアコットンCoC	220×310	100
824022	紙製エシカルフォルダー OPP(バナナ5%)CoC	220×310	100

※1 レーザープリンター対応　※2 レーザープリンター・インクジェットプリンター対応

FSC
www.fsc.org
FSC® C002340
責任ある森林管理のマーク

Plastics Smart
プラスチックスマート(環境省登録品)

撥水ケントCoC封筒

PP封筒の代替に

コードNo.	製品名	サイズ(㎜)	入数(枚)
513813	長3 スミ貼 撥水ケントCoC 80 裏地紋(墨) 〒枠入	120×235+フラップ26	1,000
534505	角2 スミ貼 撥水ケントCoC 100 裏地紋(墨) 〒枠ナシ	240×322+フラップ39	500
404910	洋長3 カマス貼 撥水ケントCoC 100 裏地紋(墨) 〒枠ナシ	235×120+フラップ35	1,000

表面が撥水加工されているので雨などから内容物を守ります。

FSC
www.fsc.org
FSC® C002340
責任ある森林管理のマーク

裏面にもラインナップを掲載しています

紙Net封筒

封筒の内側に紙製の緩衝材が入っている梱包資材

コードNo.	製品名	サイズ(㎜)	入数(枚)
575505	紙Net封筒CoC B6用ベログット付	150×230+フラップ50	500
575503	紙Net封筒CoC A5用ベログット付	250×195+フラップ50	500
575504	紙Net封筒CoC A4用ベログット付	310×225+フラップ50	250

◎紙Net封筒は日本国における王子ホールディングス株式会社の登録商標です。

FSC www.fsc.org FSC® C002340 責任ある森林管理のマーク

Plastics Smart プラスチックスマート(環境省登録品)

エアパック

CO_2排出量が削減できるバイオマス素材を使用

封筒にセットして使う緩衝材「エアパック」にバイオマス素材を使用しています。
プラスチックの1種であるポリエチレン(再生原料80%以上使用)に、グリーンポリエチレン※3を約15%配合しています。

コードNo.	製品名	サイズ(㎜)	入数(枚)
881115	エアパック　角2用(バイオマス)	230×300	100
881117	エアパック　角A4用(バイオマス)	215×290	100
881116	エアパック　角6用(バイオマス)	150×200	100

※3 グリーンポリエチレン:サトウキビの搾汁から砂糖を精製した残液部(廃糖蜜)から作られる、バイオエタノールを原料に使用しています。
◎±10㎜の誤差が発生します。

再生プラスチック窓封筒

窓部分に再生プラスチック原料50%以上を使用

サイズ	長3窓 / 長4窓 / A4三折窓 / 角20窓 / 角8窓 / 洋長3窓
用紙の種類	クラフトCoC / 本ケントCoC / ECカラーCoC / KカラーCoC 他

全132点

グラシン窓封筒

窓部分に100%紙素材のグラシンを使用

サイズ	長3窓 / 洋長3窓
用紙の種類	クラフトCoC/本ケントCoC/ECカラーCoC/KカラーCoC　他

全13点

再生プラスチック名刺箱

再生原料を100%使用

コードNo.	製品名	入数(枚)
881016	名刺プラ箱 並口 4号 PP (乳白色)	50
881017	名刺プラ箱 薄口 4号 PP (乳白色)	50
881031	名刺プラ箱 薄口 4号 Pケース クリアブラウン	50

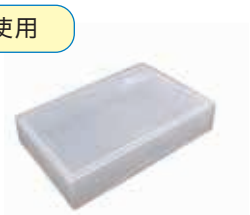

プラ箱4号並口薄口PP

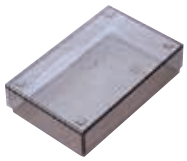

4号薄口 クリアブラウン

この製品で貢献できるSDGsの目標

YAMAZAKURA
株式会社 山櫻　https://www.yamazakura.co.jp
本社／〒104-0041 東京都中央区新富2丁目4番7号
支店／東京・中野・五反田・浅草・墨田・横浜・千葉・大宮・大阪・名古屋・福岡